de Handelse Courant

Editie 38-06 15 november 2022

Advertentietarieven:

		Jaar-advertenties		Losse-advertenties
Hele pagina	€	450,00	€	17,50
Halve pagina	€	260,00	€	10,00
Kwart pagina	€	175,00	€	6,00
Achtste pagina	€	100,00	€	3,50

Voor- en achterpagina (kaft): halve pagina € 335,-
Rekening nummer: NL29 RABO 0116168188

INLEVEREN KOPIJ
Uiterlijk 21 november 2022 op het redactieadres:
Pauly van den Boogaard – Hermkens
Landmeerseweg 33 5423 TA Handel Tel: 06 41095211
E-mailadres: handelsecourant@handeldorp.nl

Bij bezorgklachten: bezorging@gemertsnieuwsblad.nl

HANDELSE COURANT

Achtendertigste Jaargang - Uitgave 6 – 15 november 2022

Klopt niet meer…

Toch weer even slikken
door dat vervelende bericht.
Je hart klopt niet meer verder
en krijgt weer een eigen gezicht.

Vele jaren geleefd in een ander lichaam
en mensen erg gelukkig gemaakt.
Nu is het voor altijd voorbij
jou tweede leven is voorgoed gestaakt.

Al de jaren die we samen hebben beleefd
flitsen nu door mijn gedachten.
Gegroet lieve broer, tijd zal alle wonden helen
en ook de pijn verzachten.

Het Hart van Heinrich klopt niet meer, dit gedicht heb ik geschreven toen ik hoorde dat de vrouw die het hart van Heinrich al 32 jaar gedragen heeft is overleden.

Anselm van Kreij

Dorpsagenda

Elke woensdag	Eten in Eetpunt de Bron 12.30 tot 14.00 uur.
Vanaf 1 juni	Dagelijks H. Missen ma t/m zaterdag om 8.30 uur. Het rozenhoedje om 8.00 uur
19 november	Keezen , aan tafel
20 november	Intocht Sinterklaas
23 november	Ophalen PMD
23 november	Bridgen KBO 13.30 uur de Bron
24 november	VSS Sinterklaasavond bij 't Hart
25 november	Kienen KBO 14:00 uur de Bron
28 november	Koffie uurtje in de Bron, 10.30 -11.30 uur
29 november	Handelse Courant 38-07
29 november	Ophalen oud papier
30 november	Ophalen groene bak
30 november	Open huis bij het logeerhuis van Sinterklaas.
3 december	Inleveren oud ijzer bij Jan Egelmeers , 10 -12 uur
7 december	Ophalen PMD en grijze bak
7 december	Bridgen KBO 14:00 uur de Bron
10 december	Tonproatfestijn
10 december	Dubbel Doffe Karrenvracht Actie (Deur aan Deur)
13 december	Handelse Courant 38-08
13 december	MOV Vergadering in De Sprank De Mortel om 19:30 uur (kiezen van het doel voor het Vastenproject 2023)
15 december	VSS Kerstviering bij Versantvoort.
16 december	kerstviering KBO 14.00 uur de Bron
17 december	Keezen , aan tafel
18 december	Kerstconcert, Fanfare st. Cecilia.
19 december	Koffie uurtje in de Bron, 10.30 -11.30 uur
21 december	Ophalen PMD
27 december	Handelse courant 38—09

Dorpsagenda

27 december	Ophalen oud papier
28 december	Ophalen groene bak
28 december	Bridgen KBO 14:00 uur de Bron
14 januari	kaartverkoop Bonte Avonden
19,20,21 januari	Bonte avonden
25 januari	Kleine Jeugdspecht, winter 14.00-16.15 uur
16 februari	Aewerbal
18 t/m 21 februari	carnaval
12 april	Kleine Jeugdspecht, lente 14.00-16.15 uur
21 juni	Kleine Jeugdspecht, zomer 14.00-16.15 uur

Oproep van K.S. de Bergkneuters:

Meedoen met de Bonte Avond 2023?

Jazeker, je leest het goed, je mag eindelijk je idee of talent op het podium laten zien met de Bonte Avonden in het weekend van 20 januari 2023.

Vorig jaar hebben we de Bonte Avond ondanks alle onzekerheden vanwege Corona toch door kunnen laten gaan. Alles was een beetje aangepast, wat ook in goede aarde viel bij de kijkers en het publiek.

Heb je samen met je vrienden/vriendinnen, duo of alleen zin om mee te doen meld je dan snel aan. Geef jezelf dan op door een mail te sturen naar debergkneuters@hotmail.nl dan krijgen jullie een uitnodiging om samen jullie act te bespreken.

Wij hebben er weer veel zin in!!

Commissie Bonte Avond

K.S. de Bergkneuters

CENTRALE HUISARTSENPOST HELMOND
OP WERKDAGEN VAN 17.00 – 08.00 UUR
IN HET WEEKEND EN OP FEESTDAGEN BEL: **088 8765151**
CENTRALE HUISARTSENPOST UDEN/VEGHEL: **088 8765050**
Houd altijd uw BSN nummer bij de hand.

POLITIE
Alarmnummer algemeen 112
Politie Gemert / Bakel : 0900 8844

Dorpsondersteuner Handel Marieke van der Kleijn

E-mail adres	dorpsondersteuner.handel@gmail.com
Telefonisch	06 –14871257
Bij geen gehoor	Spreek de voicemail in, dan bel ik je zo spoedig mogelijk terug.

Dorpstaxi
Indien mogelijk, wordt u dringend verzocht om uw vervoer minimaal 2 dagen voor de rit aan te vragen.

Reserveringen en / of vragen:

Diny Hendriks	0648633051
b.g.g. Hans van Hoof	0623315125

DUO-Fiets Handel
Voor reserveringen en/of vragen kunt u contact opnemen met:

Ans Emonds	0638355595
Carla School	0627028926

De Handelse Klussers, vrijwilligers
Voor hulp bij karweitjes in en rondom het huis waar je geen beroep op buren of anderen kunt doen.

Peter van Braam 06-57117262

Huisartsenpraktijk
Leonie Mulder-Schuiringa en Tom Donkers
Rector Meeuwsstraat 6
5423SZ Handel
Telefoonnummer: 0492-321227
E-mail van de praktijk: strijbosch@ezorg.nl

Halloween in Handel

Veel dorpsbewoners hebben 29 oktober kunnen genieten van geweldig, griezelige creaties in onze kern. Wat hadden we geluk met het mooie weer! Veel tuinen van huizen en zelfs hele straten waren prachtig versierd. En natuurlijk was het voor de kinderen één groot spookfeest met veel lekkere traktaties. (Trick or Treat) Het saamhorigheids- en buurtgevoel zorgde voor fantastische spookwerelden. Zo waren er hologrammen geprojecteerd met spookachtige melodieën, van grote partytenten waren spookhuizen gecreëerd voorzien van hele enge figuranten en er lagen zelfs 'echte' karkassen.

We willen bij deze alle deelnemers en wandelaars heel erg bedanken en hopelijk tot volgend jaar!

Groetjes Loes en Marleen

O, kom er eens kijken!

Beste inwoners van Handel,

Benieuwd hoe het logeerhuis van de Sint eruit komt te zien?

De persoonlijke bezoekjes aan het logeerhuis op 27 november staan inmiddels al vol gepland. Toch willen we aan zo veel mogelijk mensen de mogelijkheid bieden om het logeerhuis te komen bekijken. Daarom hebben wij besloten om op woensdagmiddag 30 november tussen 14.00 u en 16.00 u het huis open te stellen voor alle belangstellenden uit Handel. Van groot tot klein (met of zonder kinderen), iedereen is welkom. Wij vragen hiervoor een kleine bijdrage van €3,- p.p. inclusief een consumptie.

Sinterklaascollecte 2022

Om ook dit jaar in Handel het feest van Sinterklaas te vieren en het logeerhuis tot een echt vakantieverblijf te maken kunt u In de weken van 15 t/m 25 november de collectant verwachten.

Op die manier hopen we de intocht, het verblijf van de Sint in het "Logeerhuis" en natuurlijk het schoolbezoek dit jaar weer tot een feest te maken.

Mocht u de collectant gemist hebben en toch een (digitale) bijdrage willen doen, dan kan dat door middel van het scannen van onderstaande QR code.

(Scan de QR-code om te betalen voor Collecte Sinterklaascomité 2022. Gebruik de Camera App op je telefoon.)

Namens de Sint, Pieten en het Sinterklaascomité bedankt voor uw bijdrage.

Sinterklaascomité Handel.

Belangrijk bericht van de Post-Piet:

Beste kinderen uit Handel,

Dit jaar logeren wij, samen met Sinterklaas in Handel. We hebben daar ook een postkamer om al jullie brieven, verlanglijstjes en tekeningen te verwerken. Kom jij, daar ook jouw verlanglijstje-kleurplaat, inleveren?

Groetjes, Post-Piet en hulp pieten

Bericht aan Sinterklaas.....

.....

Mijn naam is.....

Repeat the Beat, een jubileum waardig.

Afgelopen donderdag, vrijdag en zaterdag hebben wij als Muziekgroep Internos samen met een fantastische band 3 concerten mogen geven. Hoe zet je nu op papier hoe dat voelde. Voor ons was het soms hard werken maar vooral genieten om samen muziek maken op het podium. Door een mooie mix van nummers waarin of het hele koor zong of met ondersteuning van een solozanger hebben we ons publiek weer kunnen verassen. Voor vele bezoekers was het de eerste keer dat ze Internos zagen en waren dan ook met een andere verwachting komen kijken en luisteren. Die hebben ze dan ook bijgesteld door ons enthousiasme en performance die we goed hebben kunnen overbrengen door de vele lessen van Theo van Lierop. Want wat zijn wij onder de fantastische leiding van Jolanda Kuipers weer gegroeid. Veel mensen vonden onze stemmen goed uitkomen en de samenzang pakte menig luisteraar.

Er waren momenten van ontroering door de geluidsfragmenten die werden afgespeeld tussen de nummers door. Vooral toen er werd teruggekeken op het onverwacht wegvallen van de toenmalige dirigent Crist Hermkens en dat zijn dochter Jolanda zonder enkele ervaring het stokje overnam. Dat heeft ze in de loop van al die jaren ook zeer goed gedaan, een gedreven dirigente met passie voor muziek. Samen met Maria, haar zus brachten ze het nummer Some Nights een eerbetoon aan de grondlegger van het koor. Ook was er even aandacht voor leden die zijn overleden en die een grote rol hebben gespeeld bij Internos.

Maar naast de traan was er ook de lach van Jan, die ons en iedereen in de zaal deed lachen. Een concert met contrasten in emotie en muziek. Want dat duidelijk is dat muziek en zingen ons veel doet werd ook door andere leden benoemd in de geluidsfragmenten. Die waren onderdeel van de show en ook de projecties op de doeken. Samen met het mooie lichtontwerp en de band die super stond te spelen zijn het avonden om nooit meer te vergeten.
Iedereen heeft er keihard aan gewerkt en zonder alle vrijwilligers hadden we dit niet kunnen neerzetten. Van podiumbouwer, bonnenverkoper, catering, en nog vele anderen willen we heel erg bedanken voor hun hulp. Want onze passie kan alleen draaien door jullie. Natuurlijk bedanken we ook onze sponsors, Optilook Zien & Horen, Bakkerij Vogels & TUI at Home. Zoals we ook zongen in het laatste nummer Ik kan het niet alleen is dat zeker waar voor deze mooie concerten.
Wil je nog wat nagenieten van de concerten, kijk dan op www.muziekgroepinternos.nl

Bedankt.

Hierbij willen wij iedereen bedanken voor de vele attenties die wij hebben gekregen naar aanleiding van ons 65 jarig huwelijksfeest. De vele kaartjes, bloemen en bezoekjes hebben er mede voor gezorgd dat het een hele fijne dag is geweest.
Nogmaals, hartelijk dank.

Karel en Mien van den Heuvel – Tielemans.

19 november Keez toernooi

Afgelopen zaterdag 29 oktober vond voor de 2e keer een Keez-toernooi plaats in de Bron. 24 deelnemers hebben genoten van een leuke, sportieve en gezellige avond. Zowel jong als oud was vertegenwoordigd. Het winnende team, bestaande uit Betsie van Hooff en Riky van Maaren gingen er met de hoofdprijs, een waardebon voor Foodies & Zo, vandoor.

19 november is er wederom een Keez toernooi! Hiervoor kunt u zich opgeven via keez800@outlook.com. Kent u het spel niet, wilt u het leren of ben u gewoon nieuwsgierig, loop dan tijdens deze avond de Bron binnen. Er is altijd iemand aanwezig die u het spel kan uitleggen.

De grote Keez borden kunt u huren voor € 10,- om zelf mee te spelen.

Neem hiervoor contact op met:
Thea Brouwers 06 5151 8415
Conny vd Broek 06 2863 5851
Marijn Kandelaars 06 1350 8333

Handel 2 najaarscompetitie kampioen

In de KNLTB najaarscompetitie namen 6 Handelse teams deel. Handel 2 speelde op vrijdagavond 28 oktober een inhaalwedstrijd in de vierde klasse. De wedstrijd die ingehaald moest worden was de belangrijkste om kampioen te worden. Met nog 1 punt te behalen in Volkel stond Handel 2 er goed voor. Er werd begonnen met de damesdubbel en de herendubbel. Halverwege de pot van de damesdubbel was het winnende punt al binnen geharkt door de heren. De heren hadden een mooie overwinning; met 6-2 en 6-1 werd de wedstrijd bepaald. Na een korte pauze om te vieren dat het team kampioen was geworden, werden de andere wedstrijden verder gespeeld. De damesdubbel werd gewonnen en de twee mixpartijen ook. Zo werd Handel 2 kampioen met maar liefst 4 punten verschil. Dit werd natuurlijk nog even gevierd met een borrel en een biertje. TC Volkel bood de kampioenen een bos bloemen aan, die dankbaar in ontvangst werd genomen. En natuurlijk wordt er nu alweer uitgekeken naar de voorjaarscompetitie.

Op de foto van links naar rechts:

Marco Verhoeven, Mark van der Velden, Bianca Kastermans, Marieke Meulemeesters, Anton van Gaal

STUDIO DANCINÈZ

HIPHOP BREAKDANCE DANCEHALL
MUSICAL BALLET PEUTERDANS
BODY-FIT PILATES ZUMBA

Kom langs voor een GRATIS proefles
en kom sporten wanneer het jou uitkomt!
Géén inschrijfkosten!

WWW.STUDIODANCINEZ.NL

- Wijkverpleging
- Huishoudelijke Hulp
- Thuisbegeleiding

Zorgmed

Zorgmed Thuiszorg 040-2517830

www.zorgmed.nl

CAFETARIA
DE LINDE

O.-L.-Vrouwestraat 56 Handel Tel.nr.: 0492-789092

FIETSLAND
boekel

ALLES VOOR UW FIETS !

Electrofietsen - Mountainbikes - Racefietsen - Fietskleding
Fietsreparaties en Ophaalservice

FIETSLAND BOEKEL Buskensstraat 4 Tel. (0492) 32 49 04

WWW.FIETSLAND-BOEKEL.NL

KANTERS
METAALBEWERKING
INFO@KANTERSMETAAL.NL

van Grinsven
• grondboringen en bronbemaling b.v.
• Wilbertoord
Wethouder Lindersstraat 130
5455 GN Wilbertoord

De Handelse Courant

dankt alle adverteerders.

Wilt u ook een advertentie in deze krant, stuur een mail naar

handelsecourant@handeldorp.nl

RM
RINIE MICHELS
SCHILDERWERKEN
Handelseweg 110 5423 SC Handel
06-12251342 | info@riniemichels.nl

Dagbesteding De Ont-Moeting

Marian Graat: 06-31674317
Kantoor: 040-2517830

Zorgmed denkt graag met je mee!

Dagbesteding betekent een zinvolle besteding van de dag. Lukt het niet meer thuis activiteiten te ondernemen? Ben je toe aan gezelligheid? Of is er sprake van overbelasting bij de partner en/of mantelzorgers? Wil je meer informatie?

Je bent altijd welkom voor een kop koffie

Zorgmed

De Ont-Moeting, Strijbosscheweg 51 te Handel (www.zorgmed.nl)

TUI

Roland Kuipers
Mobiel Reisadviseur

TUI at Home
Landmeerseweg 10
5423 TA Handel
Tel. +31(0)6 12584496
roland.kuipers@tui.nl
www.tuiathome.nl/roland-kuipers

Benitons dierenpension

Gun uw huisdier ook een gezellige vakantie
ruime volières voor uw kat veel aandacht, ruime speelweiden
ruime kennels met vloerverwarming
een goede verzorging

Voor informatie: telefoon : 0492 - 32 41 54
e-mail : info@benitons.nl

Bezoek onze website www.benitons.nl

PEDICURE
BRIGITH
TEL. 06-42813156 HANDEL

AQUABEEK
SIERVISKWEKERIJ & VIJVERSPECIALIST
SIERVISKWEKERIJ
VIJVERAANLEG
VIJVERONDERHOUD
AQUARIUMINRICHTING
RUIM 2600 AQUARIA
MEER DAN 900 SOORTEN TROPISCHE VISSEN
ZIE OOK ONZE facebook PAGINA
EN BLIJF OP DE HOOGTE VAN ALLE LEUKE NIEUWTJES!
ST-MAGDALENAWEG 6
5423 XK HANDEL
NEDERLAND
0031(0)492-329817
info@aquabeek.com
WWW.AQUABEEK.COM

ALUBERG
aluminium bv
ALUBERG
ARUBA NV

aktiviteitenplek
de Heerevelden
Coaching met inzet van paarden
Terugkomen in je kracht met nieuwe energie en inspiratie
www.activiteitenplekdeheerevelden.nl

Auto
Service
Gemert
Weerijs 20 Gemert
Tel.: 0492 - 39 22 70
www.autoservicegemert.nl

SPAR

Spar Maas-Brouwers

Gemert

Sparonline. www.spar.nl/gemert

Wij bezorgen graag Uw boodschappen ook in Handel

Voor vragen bel even naar Paul of Adrie of een van de medewerkers, wij staan U graag te woord

0492-361266 of mail maasbrouwers@despar.info

DONKERS
PLAAGDIER BEHEERSING

Martien Donkers

Bestrijdings technicus & Adviseur

Elsendorpseweg 86
5424 SB Elsendorp

06-51314877

info@donkersplaagdierbeheersing.nl

www.donkersplaagdierbeheersing.nl
www.wespenservice.nl

Hotel Handelia

www.handelia.nl

pedicure
Désiré

Désiré Bouwmans
Oude Kluis 33 Handel
06 38534059

onlyyou
hairstyle

Heereveldseweg 71 | 5423 VM Handel
T 0492-347599 | www.onlyyouhairstyle.nl

Dinsdag: 8.30 – 21.00 u | Woensdag: 8.30 – 16.30 u
Donderdag: 8.30 – 18.00 u | Vrijdag: 8.30 – 18.00 u
Zaterdag: 8.30 – 12.30 u → **ALLEEN EVEN WEKEN**

Dierenkliniek
LANDHORST

Voor gezelschapsdieren, paarden, vissen en vogels
Consult op afspraak
o.a. voor (röntgenologische) keuringen, uitgebreid echo onderzoek, voortplantingsbegeleiding, entingen, castraties, koliek en andere spoedgevallen bij paarden
Verder natuurlijk ook voor entingen, castraties, sterilisaties enz. bij katten, honden, konijnen
Bel voor een afspraak of voor informatie: 0492-351140
Grote baan 9, 5445 PA Landhorst

Ondergoed, pyjama's, Sokken of zakdoeken nodig?

Wij bezorgen gratis bij jou persoonlijk thuis

Kijk op onze site www.sliponline.nl
Of bel naar 0492-324208

sliponline

Afhalen kan ook adres: Nijverheidsweg 12, Gemert

aktiviteitenplek
de Heerevelden

Dagbesteding en begeleiding voor (jong)volwassener
Heereveldseweg 74 | 5423 VM Handel | 06 22544918
www.activiteitenplekdeheerevelden.nl

André School
Tuiniers & Onderhoudsbedrijf

André School
Tuiniers & Onderhoudsbedrijf VOF
Boskant 91
5423 TT Handel
Tel:. 0492 - 32 37 66
Email: agjmschool@gmail.com

// sanidrome.nl/jans-beeke

- Inspirerende showroom
- Persoonlijk advies
- Creatief ontwerp
- Vakkundige installatie
- Één aanspreekpunt

sanidrôme
jans-beeke

Amer 12, Gemert | (0492) 32 32 50

de betere badkamer

Heerlijck Handel – 5 november 2022

“Er wordt heel veel leuks georganiseerd in Handel, maar ik mis nog een evenement rondom eten.” Aldus Bart Rijnen, één van de initiatiefnemers van Heerlijck Handel. Het concept was een bewezen succes, onder andere Boekel en Zijtaart hebben ´eten bij een dorpsgenoot´ uitgeprobeerd. Voor iedereen die het toch gemist heeft: genieten van een driegangenmenu, op drie verschillende locaties met telkens drie andere eetduo’s en natuurlijk een kookduo aan wiens keukentafel je plaatsneemt.

“Spannend zeg! Aan tafel, bij mensen die je niet (goed) kent.. En wat nou als ik iets niet lust? En hoe zit dat voor mensen met bijvoorbeeld een kaasallergie?” Allemaal vragen die logischerwijs gesteld werden voorafgaand aan het evenement. Maar toen de uitleg eenmaal in ’t krantje had gestaan stroomden de aanmeldingen binnen! Er waren op een bepaald moment zelfs meer kookduo’s dan eetduo’s. En zo hebben de organisatoren heel wat uren rondom de keukentafel doorgebracht voor de planning, het maken van een handige kaart met alle locaties, het in elkaar knutselen van de envelopkes en natuurlijk… Wie bij wie aan tafel zou zitten. Met altijd de insteek: een gemoedelijk, culinair evenement, waar het vooral draait om gezelligheid!

En gezellig, dat was het. Vanaf het eerste drankje, en amuse in Café ‘t Hart, tot aan de laatste lepels slagroom, bastogneparfait en kaneelijs aan tafel. Iedereen was laaiend enthousiast. Geweldig leuk om steeds op de fiets mensen te treffen die terug kwamen van een eerste of tweede gang. “Was ’t lekker?

Ja hier ook hoor! Smakelijk!”. Overal een warme ontvangst met feestelijk gedekte tafels, zelfgemaakte menukaarten, verrassende gerechten (bavette van de bbq, eendenkroketten, soep met vier verschillende soorten pompoen!) en zelfs speciaal gebrouwen bier.

Waar Hanneke Hermkens aan het begin van de avond tijdens het openingswoord nog een voorzichtig voorzetje gaf: “als iedereen het naar zijn zin heeft kunnen we dit volgend jaar wellicht weer organiseren”. Was er aan het eind niemand van de 94(!) deelnemers meer die twijfelde: Heerlijck Handel was een groot succes. Dus zet het maar vast op de kalender; u kunt uitkijken naar de volgende editie op zaterdag 4 november 2023!

Hanneke, Eddy, Pauly, Leo, Boni, Bart en Café ‘t Hart: Bedankt!

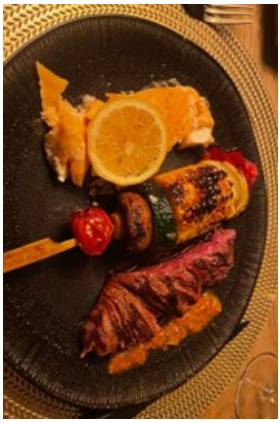

Dansen in de Bron!

Kent u ze nog?

- Polka
- De Veleta
- Engelse Wals
- Foxtrot
- Mazurka
- st. Bernhards wals etc.....

Met de voetjes van de vloer, ook rolstoeldansers zijn van harte welkom

- Dansen op voornamelijk muziek van weleer.
- Voor wie? Neem je zelf, partner, vader, vriend(in), moeder, dochter, zoon, buurtgenoot of wie je maar wil mee!
- Er is altijd een danspartner aanwezig.
- Doel: Dansen & gezelligheid,(alleen kijken, van de muziek en het gezelschap genieten mag uiteraard ook)
- Niet (meer) bekend met een dans? Geen probleem, ervaren dansers leggen de passen aan u uit.

Wanneer?

- Op 3 december van 13.30 uur tot 16.00 uur
- Entree 2,50 euro, 1e kop thee/koffie gratis.
- Consumpties zijn voor eigen rekening.

Aanmelden! Of Vragen?

- Vóór 1 december aanmelden.
- bellen/mailen met (Naam en telefoonnummer vermelden)

Anita Penninx tel:0613228012 Mail: anitapenninx@hotmail.com of
Marian Graat tel: 0631674317 Mail: mariangraat@icloud.com

Nieuwe activiteiten bij de ont- moeting !!

Dagbesteding
De Ont-Moeting

Hout branden .Leuke plankjes die we kunnen inpakken voor als een cadeau voor een verjaardag of een welkom in de buurt , Nieuwe baan !!
Super leuk idee om te geven .

Op 31 oktober hadden we bij de
Ont- moeting een optreden van t koor Levenslust uit Handel .
Het was een leuke gezellige middag!!! Er werd volop meegezongen .
Bedankt voor jullie optreden .

Café 't Hart
·HANDEL·

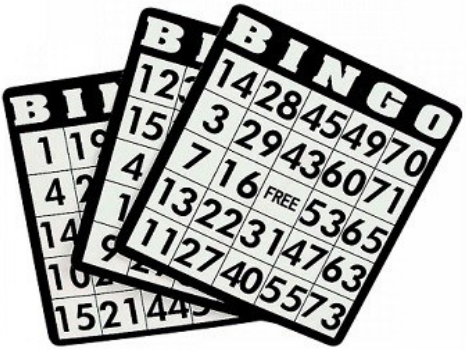

BINGO

DONDERDAG 01 DECEMBER

aanvang 19.00 uur

€15,- voor 10 bingo-rondes
(exclusief consumptie's)

Komt u gezellig meedoen?
Graag even aanmelden via
cafeuthart@kpnmail.nl
(VOL = VOL)

Mantelzorg dag Handel 2022!Op zaterdag 5 november

is ***De Mantelzorg dag*** van Handel geweest.

Het thema was dit jaar ***Herfst***.
Er zijn vier soorten heerlijk cake gebakken door, ***Majbritt*** van de bakgroep.
Just 4 Fun zingen sfeervolle liedjes die zij zelf met gitaar begeleiden.
Bij ***De Ontmoeting*** zijn ze zo vriendelijk geweest, om de prijzen voor de bingo te maken. De organisatie van de dag, aankleding van de zaal en het heerlijke eten heeft ***De werkgroep***, voor zijn rekening genomen.
Zo willen wij samen onze ***Mantelzorgers*** bedanken,
zij die dag in, dag uit klaar staan voor onze dorpsgenoten!

Wij uit naar de volgende editie van ***De Mantelzorg dag.***
Tot ziens. Namens, de werkgroep en Marieke, Dorpsondersteuner Handel.

‘Hoor je mij’
Informatieavond voor aanstaande ouders

Zingen, praten en voorlezen is een hele leuke manier om bezig te zijn met je kindje én voorkomt een achterstand in de taalontwikkeling. Dit contact maken met je kindje begint al in de zwangerschap. Vanaf 16 weken kan een ongeboren baby horen en vanaf 24 weken actief luisteren naar geluiden. Als (aanstaande) ouders zich hiervan bewust zijn, kan dit een groot verschil maken in de ontwikkelingskansen die hun kind later heeft.

Dit najaar organiseert Bibliotheek De Lage Beemden een informatieavond voor aanstaande ouders. BoekStartcoach Marjon Smits legt uit hoe de taalontwikkeling van foetus tot baby verloopt. Ze inspireert ouders om te zingen en praten met hun (ongeboren) kind en geeft daarvoor suggesties en ideeën. Ook laat Marjon de ouders kennis maken met het Boekstartkoffertje, het bibliotheekabonnement – gratis voor kinderen tot 18 jaar - en de BabyBieb.

De gratis informatieavond vindt nog twee keer plaats. Op 17 november bij De Eendracht in Gemert en op 15 december bij De Wilbertsdries in Bakel. Steeds op donderdag van 20.00 tot 21.00 uur. Het is nodig om vooraf aan te melden via bibliotheeklagebeemden.nl, telefonisch via 0492 - 323245 of aan de balie in de bibliotheek.

Spreekuur Informatiepunt Digitale Overheid in de bibliotheek

Veel mensen hebben vragen over de overheid. Bijvoorbeeld vragen over DigiD, belastingen en toeslagen, zorg, werk of uitkering, rijbewijs, AOW aanvragen, verkeersboetes betalen, inburgering en nog veel meer. Tegenwoordig moet je dit soort zaken vaak digitaal regelen. Voor veel mensen is dit lastig. Het is fijn als iemand je hiermee op weg helpt.

Het Informatiepunt Digitale Overheid (IDO) in de bibliotheek staat voor iedereen klaar bij vragen over de digitale overheid. De hulp die je van de bibliotheek krijgt is gratis, óók voor niet-leden. Je kunt terecht in alle bibliotheken van Bibliotheek De Lage Beemden tijdens de bemande uren. De bibliotheekmedewerkers denken mee, helpen met het vinden van informatie op internet en verwijzen door naar de juiste instanties.

Vanaf november is er in De Eendracht in Gemert een extra spreekuur van het Informatiepunt Digitale Overheid. Het spreekuur is elke maandagavond van 19.30 tot 21.00 uur.

Nieuws uit Handel in de jaren 1920 - 1930

Berichtjes uit de Zuid-Willemsvaart

Verzameling Piet Hubers

HANDEL. 5 Augustus 1926:
Op 14 en 15 Augustus zal ons Mariaoord bezocht worden door de leden der H. Familie van Uden, die deze bedevaart te voet maken.

HANDEL. 6 Augustus 1926:
In de volgende week komen weer een groot aantal pelgrims ter bedevaart naar de Kapel van O. L. Vrouw alhier.
Zondag komt de processie van Berchem bij Oss;
— Vrijdagmiddag de voetprocessie van Tilburg; en Zaterdagavond de processie van Schijndel ter bedevaart.

GEMERT 12 Augustus 1926:
In aansluiting met de nationale hulde aan St. Franciscus zal in de Capucijnen-kerk in September St. Franciscus' Eeuwfeest
gevierd worden. Van 16—19 Sept. wordt een geestelijke oefening 'gegeven.
— Geregeld komen honderden pelgrims naar het genadeoord te Handtel. Zondag kwam een extra-tram uit Berghem bij Oss. Vrijdagmiddag komt de voetprocessie uit Tilburg die haar tocht doorzet tot Kevelaar en Zaterdag-avond komt de processie uit Schijndel. Naast deze processie komen op de O. L. Vrouwdagen als Zaterdag a.s. nog tal van kleinere groepen.

HANDEL.13 Augustus 1926:
Verschillende processies zullen de volgende week wederom het genadeoord van de H. Maagd Maria alhier bezoeken.
Zondag komt de H. Familie van Schijndel, Dinsdag de processie van Dinther, Woensdag de processie van Beek en Donk en Zaterdag de processie van Oploo ter bedevaart.

Witte wa ze zegge?

- Dat het carnavalsseizoen op 11—11 weer is begonnen.
- Dat op het moment van schrijven nog niet bekend is wie de nieuwe prins en jeugdprins en prinses zijn. Maar dat we hen via deze weg van harte feliciteren en een hele mooie carnaval wensen.
- Dat de grote prins dan nu eindelijk na bijna 1,5 jaar zijn geheim mag vertellen. Zal een hele last van zijn schouders vallen.
- Dat er een heuse geboortegolf op komst is binnen vriendengroep de kneut. Nu al 5 tegelijk zwanger.
- Dat de bergkneuter academy weer gestart is met de eerste les "ontwerpen", voor de kinderen van groep 6, 7, 8 en 9.
- Dat we dus weer uitkijken naar een hele mooie optocht.
- Dat Sinterklaas dit jaar naar het logeerhuis in Huize Padua komt logeren.
- Dat alle kinderen uit Handel op 20 november om 14 uur door de pieten bij de Bron opgehaald zullen worden om daar samen te gaan kijken. Een omgekeerde intocht dus dit jaar.
- Dat tijdens Heerlijck Handel de opvolger van Bert van de Kruijssen is gesignaleerd, genaamd Bert van de kruijssen.
- Dat dit een ontzettend leuke activiteit was om in hele knusse omstandigheden nieuwe contacten in Handel te maken.
- Dat er op dat zelfde moment in de Bron ook een diner werd geserveerd voor een kleine 100 personen. Een hele culinaire avond dus.

Uit ons dialect:

Dè gi vaneiges

Dat gaat vanzelf.

Verloskundigen van Boekel:

Lenneke van Lee
Yvonne Kolkman
Jill van Oudheusden
Caitlin Struikenkamp

06-23885733
Statenweg 17 Boekel

www.verloskundigenpraktijkcarus.nl

Fam. Versantvoort
Vakantiehuizen-b&b

Gagelweg 4, 5423 VR Handel, Tel. 0492-321464
www.vakantiehuisinbrabant.nl

isolatie.com

Komt voor elkaar!

DAK-, SPOUWMUUR- EN VLOERISOLATIE

- Deskundig advies
- Vrijblijvende offerte op maat
- Volledige isolatie in één dag
- Collectiviteitsprijzen in uw gemeente

9,1

Gecertificeerd door SKG-IKOB Certificatie

VENIN

0492 - 36 47 83 | info@isolatie.com | www.isolatie.com

MKG

KOERIERS

T +31 (0)881131234 - F +31 (0)492352169 - info@mkgkoeriers.nl - **www.mkgkoeriers.nl**