de Handelse Courant

Editie 37-20 31 mei 2022

Behandelingen graag op afspraak

Handelseweg 38
5423 SB Handel

tel. 0492-364335

Openingstijden:

Di.	09.00 - 21.00
Woe.	09.00 - 18.00
Do.	09.00 - 21.00
Vrij.	08.30 - 17.30
Za.	08.00 - 14.00

Kapsalon Renske en Kim

HANDELSE COURANT

Zevenendertigste Jaargang - Uitgave 20– 31 mei 2022

Kampioenen van VV Handel

GEFELICITEERD

Dorpsagenda

Elke woensdag	Eten in Eetpunt de Bron 12.30 tot 14.00 uur.
Elke woensdag	Huiskamer in de Bron 14.00 tot 16.00 uur.
Vanaf 1 juni	Dagelijks H. Missen ma t/m zaterdag om 8.30 uur. Het rozenhoedje om 8.00 uur
1 juni	Ophalen groene bak
1 juni	sluiting seizoen bridgen Bvo 13.30 uur de Bron
4 juni	Inleveren oud ijzer bij Jan Egelmeers , 10 -12 uur
4-5 juni	Weekendje groep 3/4 de Jeugd
8 juni	Ophalen PMD
10 juni	fietstocht Kevelaer BvO 7.15 uur de Bron
10-12 juni	voetbalkamp
11 juni	Jeugdspecht; afsluiting bijen.
12 juni	Eerste communieviering 11.00 uur
12 juni	Heel Handel Aan De Wandel
14 juni	Ophalen oud papier
15 juni	Ophalen groene bak
15 juni	Kleine jeugdspecht, zomermiddag
15 juni	7 bonden fietstocht BvO 13.15 uur de Bron
16 juni	dagtocht BvO 7.45 uur de Bron
18 en 19 juni	Processie uit Valkenswaard
22 juni	Ophalen PMD en grijze bak
24 juni	jeu de Boules Boekel BvO 19.30 uur Boekel
25 juni	Kunst en atelier route. 11—17 uur
27 juni	Koffieuurtje in de Bron 10.30 tot 11.30 uur
2 juli	Inleveren oud ijzer bij Jan Egelmeers , 10 -12 uur
6 juli	BBQ VSS bij Versantvoort
8 juli	Edah museum/orgelmuseum BvO 14.00 uur Helmond
13 juli	Fietstocht VSS
15 juli	Kienen BvO 14.00 uur de Bron
16 juli	Uitvoering toneelgroep de Kern 19.00 uur
17 juli	Uitvoering toneelgroep de Kern 14.30 uur
19 juli	Zomeravond concert Fanfare st. Cecilia

Dorpsagenda

22 juli	Licht Uitvoering toneelgroep de Kern 21.00 uur
23 juli	LichtUitvoering toneelgroep de Kern 21.00 uur
23-28 juli	Jeugdkamp Geijsteren
24 juli	Uitvoering toneelgroep de Kern 14.30 uur
6 augustus	Inleveren oud ijzer bij Jan Egelmeers , 10 -12 uur
17 september	Buurtfeest Mariawijk
week 36 (Sept.	Donateursactie Fanfare st. Cecilia
13, 14 en 15 okt	40 jaar Jubileumconcert Repeat the Beat Muziekgroep Internos
22 oktober	ophaaldag oud ijzer, Fanfare st. Cecilia.
3 december	worstenbroodactie, Fanfare st. Cecilia.
18 december	Kerstconcert, Fanfare st. Cecilia.

Advertentietarieven:

		Jaar-advertenties		Losse-advertenties
Hele pagina	€	450,00	€	17,50
Halve pagina	€	260,00	€	10,00
Kwart pagina	€	175,00	€	6,00
Achtste pagina	€	100,00	€	3,50

Voor- en achterpagina (kaft): halve pagina € 335,-
Rekening nummer: NL29 RABO 0116168188

INLEVEREN KOPIJ
Uiterlijk 6 juni 2022 op het redactieadres:
Pauly van den Boogaard – Hermkens
Landmeerseweg 33 5423 TA Handel Tel: 06 41095211
E-mailadres: handelsecourant@handeldorp.nl

Bij bezorgklachten: bezorging@gemertsnieuwsblad.nl

CENTRALE HUISARTSENPOST HELMOND
OP WERKDAGEN VAN 17.00 – 08.00 UUR
IN HET WEEKEND EN OP FEESTDAGEN BEL: **088 8765151**
CENTRALE HUISARTSENPOST UDEN/VEGHEL: **088 8765050**
Houd altijd uw BSN nummer bij de hand.

POLITIE
Alarmnummer algemeen 112
Politie Gemert / Bakel : 0900 8844

Dorpsondersteuner Handel Marieke van der Kleijn

E-mail adres	dorpsondersteuner.handel@gmail.com
Telefonisch	06 –14871257
Bij geen gehoor	Spreek de voicemail in, dan bel ik je zo spoedig mogelijk terug.

Dorpstaxi
Indien mogelijk, wordt u dringend verzocht om uw vervoer minimaal 2 dagen voor de rit aan te vragen.

Reserveringen en / of vragen:

Diny Hendriks	0648633051
b.g.g. Hans van Hoof	0623315125

DUO-Fiets Handel
Voor reserveringen en/of vragen kunt u contact opnemen met:

Ans Emonds	0638355595
Carla School	0627028926

De Handelse Klussers, vrijwilligers
Voor hulp bij karweitjes in en rondom het huis waar je geen beroep op buren of anderen kunt doen.

Peter van Braam 06-57117262

Huisartsenpraktijk
Leonie Mulder-Schuiringa en Tom Donkers
Rector Meeuwsstraat 6
5423SZ Handel
Telefoonnummer: 0492-321227
E-mail van de praktijk: strijbosch@ezorg.nl

Handeltjes

Te Koop: Trampoline met veiligheidsnet. Doorsnede 244 cm met 3 poten. € 30,00 Cor Opsteen Boskant 9 06 30704769	Wie heeft er tuingereedschap over? Voor de Herenboerderij Landmeerse Loop zijn we op zoek naar tuingereedschap. Bv. Een hark, schoffel, riek, kruiwagen ed. We zouden daar heel blij mee zijn. Info: Eline Kuipers 06 12049594
Gezocht: Oppas adres Ik ben Mijntje, 13 jaar oud en woon in Handel. Ik zoek een adres waar ik zo nu en dan een avondje kan oppassen. Mijntje 06 25 44 71 27	**Gevraagd: Huur Woning** Onze huidige woning is te klein en zijn opzoek naar een eengezinswoning met 3 slaapkamers en tuin in Handel. Huurprijs rond 800 euro (excl.) Simona Jacubauskienié, Tel: 0685804941

Handeltjes:

Hierin kunt u spullen aanbieden die u weg wilt geven of verkopen, maar ook als u iets zoekt en dat kan zijn: spullen, werk (vakantie), vakantiewerker (bedrijf) etc.

Ruilers:

Voor als u b.v. speelgoed, gereedschap of wat dan ook wilt ruilen.

Beiden rubrieken kunt u gratis plaatsen en daarbij worden de volgende criteriagehandhaafd

- U bent een inwoner van postcode 5423
- Maximaal 1 advertentie per keer
- Aanmelding per mail met als aanhef Handeltjes of Ruilers en in de mail uw volledige naam en adres
- Advertentie moet passen in bovenstaand voorbeeld kader
- In de advertentie wordt alleen uw naam en telefoonr. vermeld
- Bij een overaanbod, worden de advertenties geplaatst op volgorde van binnenkomst en schuift de rest door naar de volgende editie.
- Toevoegen foto (binnen kader): geen probleem

Kingsday Kickoff

Door een paar enthousiastelingen is er dit jaar een feestje op koningsnacht georganiseerd. Het is altijd een gok of dit door mensen wordt gewaardeerd en of er tijd vrij gemaakt wordt. De insteek was laagdrempelig en toegankelijk voor jong en oud. Door de massale aanwezigheid bleek wel dat de tijd hier rijp voor was. Het werd een gezellig feestje. Met twee jeugdige DJ's en een gastoptreden van Jan Minten was er voor elk wat wils. De aanwezigen waren een voorbeeldig publiek en hebben zich keurig gedragen. De eindtijd die wat vroeger lag dan die je normaal zou hanteren, werd nestjes gerespecteerd.

Hopelijk heeft dit feestje volgend jaar een vervolg.

Wat we gemerkt hebben, is dat wat wij samen kunnen in Handel grandioos is. Het was fantastisch om te zien hoe velen, vrijwillig een bijdrage hebben geleverd. We kunnen met recht zeggen dat heel Handel leeft! Bedankt!

Groeten Rob, Hans, Wilno, Jeroen en William..

Niemand weet, niemand weet, …

Deze zomer speelt Toneelgroep De Kern haar gloednieuwe familievoorstelling **Repelsteeltje en de blinde prinses**. Een voorstelling vol humor, scherpe zinnetjes, Duitse schlagers en een beetje magie. Op paleis Soestdijk ruziën Prins Bernhard en Koningin Juliana over wie de baas is over hun (bijna) blinde dochter Marijke. In de varkensstal schept Joost de varkenshoeder op dat zijn dochter Sterre goud uit stro kan spinnen. Repelsteeltje betaalt geen rekeningen en Karla wil een baby-Repelsteeltje. Er valt weer genoeg te beleven!

Repelsteeltje en de blinde prinses wordt weer een échte Kern-productie zoals we ze kennen, met een enorm decor, prachtige kostuums, bekende liedjes en heel veel humor. Dit wordt er gegarandeerd weer een waar we nog lang over blijven napraten.

Kom je met het hele gezin, de hele buurt of knus met je date? De voorstelling is geschikt voor alle leeftijden. Je bestelt tickets eenvoudig online via www.toneelgroepdekern.nl.

Speeldata:

Zaterdag 16 juli (19.00 uur), zondag 17 juli (14.30 uur), vrijdag 22 juli (21.00 uur), zaterdag 23 juli (21.00 uur) en zondag 24 juli (14.30 uur).

Foto: Repelsteeltje (Sven van Berlo) en Prins Bernhard (Rody Hermkens) zijn aan elkaar gewaagd.

Beste inwoners van de Mariawijk in Handel,

Vele jaren heeft Illse Claassen zich ingezet voor de Mariawijk als lid van het bestuur en vooral als penningmeester. Onlangs heeft ze aangegeven zich terug te gaan trekken om zich op andere dingen te kunnen focussen. Wij vinden dit erg jammer maar begrijpen haar keuze en wensen haar veel succes!
Dit betekent eveneens dat wij op zoek zijn naar nieuwe bestuursleden en bij voorkeur iemand die het penningmeesterschap op zich wil nemen.
Vind jij het leuk om met een enthousiaste groep mensen leuke activiteiten in de buurt te organiseren en de saamhorigheid te vergroten? Of wil je eerst even ervaren of het iets voor je is voordat je besluit lid te worden van het bestuur? Kom dan een kijkje nemen tijdens één van onze vergaderingen of activiteiten. Neem dan contact op met Aafke School – van Dijk 0610652500.

Wij zien je graag in de Mariawijk!

Groeten het bestuur

Kunst en atelier route

Van ‘uitstel’ komt gelukkig deze keer géén ‘afstel’
Met (toch wel enige) trots, mogen wij U aankondigen: De “Kunst en Atelier route” in Handel.
Eigenlijk was dit gepland in het jaar Handel 800, en iedereen snapt waarom ook dit niet door kon gaan.
Toch hebben we nu een 20 tal mensen in Handel bereid gevonden om hun deur, tuin en of grasveld vóór de voordeur open te stellen om jullie in Handel te laten zien, voelen, ruiken wat voor een creativiteit er is in Handel.
Het aanbod is heel erg divers. Van schilder kunst tot pottenbakkerij en beeldhouwen, je kan het zo gek niet bedenken.
Zet maar vast in de agenda. Op **25 juni** is er een heuse Kunst en Atelier route in Handel. Voorbereidingen zijn in volle gang, de nadere informatie volgt nog.

Werkgroep: DEMENTIE

Organiseert op donderdag 9 juni om 19.30 uur in De Bron een:

INFORMATIE & SAMENKOMST AVOND

Voor iedereen die hier mee te maken heeft of geïnteresseerd is.

Naast informatievoorziening, willen wij ook peilen waar er behoefte aan is. Bij mensen die dementerende zijn, familie, mantelzorgers, verenigingen en als dorp/samenleving.

Gedeelde smart is halve smart en het wiel wat u zoekt is wellicht al uitgevonden. Soms ook heerlijk om aan een half woord genoeg te hebben en dat je verhaal begrepen wordt. Wat doe je met signalen, wat zijn signalen?

Programma:

19.00 uur Inloop: 1e Kopje koffie/thee is gratis.

19.30 uur Aanvang programma

- Welkomstwoordje: Marieke (Dorpsondersteuner) zij heet u samen met: Marian (De Ontmoeting), Bas (Zorgmed), Marjan (Zorgboog), Andrea (casemanager), Tess en Veronique (saldoplus) Jolande (Uit &Thuis) van harte welkom.

- Welke vormen van Dementie zijn er: Algemene kennis

- Vergeten of vergeetachtig: Verdieping van het Thema

- Saldoplus: Ondersteuning bij financiële vragen

- Uit & Thuis: Ondersteuning bij sociale participatie.

- Wat betekent het om dementie te hebben of er mee te maken te hebben: Gevolgen en impact in de dagelijkse praktijk

- Ruimte voor vragen en of delen van ervaringen:

21.00 uur Einde van het programma, de gelegenheid om na buurten met een drankje.

SPIJKER GAAT WEER LOPEN.

Hallo die do die lieve inwoners van Handel.
Het is al weer een tijdje geleden dat jullie ‘iets’ van mij gehoord/gelezen hebben.
Ben ook behoorlijk ziek geweest afgelopen winter. En als Spijker ziekjes is, dan hoeft niemand dat te weten, dat doe ik liever gewoon zelf.
Het had gelukkig niks met kanker of aanverwante zaken te maken. Spijker mag zich rijk rekenen, ze is nog steeds ‘schoon’…….
En het was een combinatie van zaken, een ‘nieuwe’ keuken in haar kabouter paleis, met breken, boren, lijm en kit….
Last van de mist die (nu al) weken geleden over Handel hingen EN de mensen met een hout en/of pallet kachel .
Ik snap met de huidige energie prijzen dat mensen, die het zich kunnen veroorloven, massaal over stappen op een houtkachel.
En ik word er zo ziek (lees benauwd) van dat we weer eens een aantal dagen gebruik mochten maken van de ‘gastvrijheid’ van het Elkerliek ziekenhuis.
Maar goed, dat is achter de rug . De huidige temperaturen zijn mij vele malen beter gezind .
En omdat Spijker haar ‘streefbedrag’ nog niet bereikt heeft, gaan we maar weer lopen .
Deze keer de ‘echte’ 11 steden tocht’ met een “officieel” kruisje, mits ik het ga halen.
Wederom 207 km, alleen nu over 5 dagen ipv 4 bij de jongens van ‘t Hart.
Het wordt een zware dobber, want getraind is er nauwelijks…..
En ‘pijn is fijn’ en een beetje ‘bloed moet’ (bij Spijker MOET er NIKS .
Dus mocht ik het halen, dan zou ik het fijn vinden als jullie nog zouden willen sponsoren…. (Wel even afwachten OF ik het haal, het leven is al duur genoeg…..)
Dat laat ik jullie natuurlijk weten (MET foto van het ‘officiële 11 steden tocht kruisje)
Wollige groetjes
Natascha

BLOEMEN BELEVINGSCENTRUM
de Heerevelden

WIJ GAAN WEER OPEN!

ZATERDAG 30 APRIL OPENEN WIJ WEER DE WINKEL. WIJ STARTEN MET DE VERKOOP VAN HANGING BASKETS EN CADEAU ARTIKELEN. EIND MEI VERKOPEN WIJ OOK WEER BOSSEN BLOEMEN.

ZOALS BEKEND IS ZIJN WIJ GESTOPT MET DE PLUKTUIN EN HET THEEHUIS MAAR GA WEL VERDER MET DE WINKEL. WIJ ZIJN ALLEEN NOG DE ZATERDAGEN GEOPEND VAN 10:00 TOT 17:00

Samen duurzaam voedsel produceren

In dit artikel van onze coöperatie Herenboeren Landmeerse Loop, het woord aan kartrekker Diede Pierik.

Ik kwam voor het eerst in aanraking met het Herenboeren concept door het programma “Onze boerderij”. Yvonne Jaspers ging langs bij boer Geert die boer was van een wel heel bijzondere boerderij. Wat werd ik enthousiast van dit filmpje. Een Kip Caravan in de boomgaard en de manier waarop hij zijn eieren binnenrolde op zijn creatieve lopende band waarna de kippen heerlijk tussen de perenbomen mochten scharrelen. Mijn ouders hebben mij zo opgevoed dat wij altijd heel bewust met eten bezig zijn. Waar komt het vandaan en hoe wordt voedsel geproduceerd. Toch heb ik niet, zoals de meeste kartrekkers, vroeger zelf een grote moestuin gehad en verantwoordelijk moeten zijn voor het verbouwen van ons eigen voedsel.

Door mij aan te sluiten bij de Herenboeren kan ik toch op een laagdrempelige manier verantwoordelijk zijn voor mijn eigen voedsel. Ik heb samen met mijn ouders een dagbesteding, genaamd Activiteitenplek de Heerevelden. Ondanks dat we ook hier bezig zijn met moestuinieren heb ik niet de groene vingers om mijn gezin geheel van voedsel te voorzien. Herenboeren maakt dat ik het aan durf om op deze manier mijn leven wat te veranderen en bewuster om te gaan met voedsel.
Daarnaast heb ik enorm de behoefte om wat meer bewustwording te creëren. Ik ben net moeder geworden en wat lijkt het mij fantastisch mijn kinderen mee te nemen en te laten ervaren waar al ons voedsel nu eigenlijk vandaan komt. In plaats van samen naar de supermarkt te gaan, samen naar de boerderij te kunnen om zelf met onze handen in de aarde te wroeten en te weten dat een appel aan een boom groeit en piepers uit de grond komen en niet uit een plastic verpakking.
Inmiddels zijn we gestart met een pilot waarbij we op 1 hectare grond alvast een mini Herenboerderij zijn begonnen met een aantal enthousiaste leden. Ik ervaar een enorm saamhorigheidsgevoel. Ik wandel regelmatig langs de gronden bij Padua en zie steeds vaker verschillende herenboeren op het land aan het werk en probeer ook zelf mijn steentje bij te dragen. Wellicht dat ik deze zomer al wat groenten kan eten van ons eigen land, dit voelt fantastisch!
Nieuwsgierig geworden? We hebben nog plek op onze boerderij. Kom kijken of ontdek op onze website wat de mogelijkheden zijn:
www.landmeerseloop.herenboeren.nl

Tentoonstelling: ‘Kennen we elkaar?’

‘Kennen we elkaar?’ Dat zeg je tegen iemand die je denkt te kennen, maar waarvan je het niet zeker weet. Er wonen circa 250.000 Polen in Nederland, waarvan ongeveer 1000 in de regio Gemert-Bakel. Deze mensen wonen in dezelfde buurten als jij en ik en brengen hun kinderen naar school in dezelfde wijk. Ze wonen heel dichtbij, maar hoe goed kennen we ze eigenlijk? Wat zijn hun dromen en hoe zijn ze hier gekomen?

In Bibliotheek Gemert is vanaf 18 mei een expositie te zien van fotograaf Tahoe Kleijn. In de expositie zie je het dagelijks leven van Kasia, Magda, Staszek, Wojtek, Magda, Sławek, Kinga, Olga en Adam. Zij hebben hun leven opgebouwd in Nederland en vertellen hun verhaal in woord en beeld. Tahoe Kleijn bezocht ze op hun werkplek en thuis. Dit leverde een boeiende reeks foto's op, die laten zien hoe 'gewoon' deze buren zijn. Toch hebben zij elk een bijzonder verhaal.

De expositie is tot stand gekomen in samenwerking met de fotograaf, Bibliotheek Helmond-Peel en LEVgroep. Krystyna Meijer van LEVgroep is de bedenker en uitvoerder van het project. Met deze expositie wil zij arbeidsmigranten een gezicht geven. Fotograaf Tahoe Kleijn was in 2019 en 2020 de stadskunstenaar van Helmond.

Iedereen is welkom om de tentoonstelling te bezichtigen en op die manier kennis te maken met deze ‘buren’. De tentoonstelling duurt tot en met 25 juni 2022. Daarna gaan de foto’s verder op reis in de regio.

Wil je alvast kennismaken met Olga en de anderen? Ga dan naar de online expositie: www.levgroep.nl/kennenweelkaar

Vrijwilliger jeugdteam bibliotheek

Bibliotheek De Lage Beemden is op zoek naar een vrijwilliger ter ondersteuning van diverse werkzaamheden van het jeugdteam. Op basisscholen en middelbare scholen in het werkgebied Boekel, Gemert-Bakel en Laarbeek verzorgt de bibliotheek regelmatig leesbevorderingsactiviteiten en activiteiten rondom digitale geletterdheid. Ook bezoeken schoolklassen de bibliotheek. Deze schoolklassen doen diverse activiteiten waarbij ze de bibliotheek beter leren kennen en hun zoekvaardigheden ontwikkelen. Vaak gaat het hier om activiteiten in (digitale) spelvorm. De vrijwilliger van het jeugdteam ondersteunt de lees- en mediacoach van de bibliotheek bij deze activiteiten.

Heb je interesse? Bekijk dan de volledige vacature op www.bibliotheeklagebeemden.nl/vacatures voor meer informatie en de voorwaarden. Voor meer informatie of aanmelden kun je contact opnemen met Nicolette Kuijpers: T. 06-34442494 of E. nicolettekuijpers@bibliotheekdlb.nl.

STUDIO DANCINÈZ

HIPHOP BREAKDANCE DANCEHALL
MUSICAL BALLET PEUTERDANS
BODY-FIT PILATES ZUMBA

Kom langs voor een GRATIS proefles
en kom sporten wanneer het jou uitkomt!
Géén inschrijfkosten!

WWW.STUDIODANCINEZ.NL

- Wijkverpleging
- Huishoudelijke Hulp
- Thuisbegeleiding

Zorgmed

Zorgmed Thuiszorg 040-2517830

www.zorgmed.nl

Dagbesteding
De Ont-Moeting

Marian Graat: 06-31674317
Kantoor: 040-2517830

Zorgmed denkt graag met je mee!

Dagbesteding betekent een zinvolle besteding van de dag. Lukt het niet meer thuis activiteiten te ondernemen? Ben je toe aan gezelligheid? Of is er sprake van overbelasting bij de partner en/of mantelzorgers? Wil je meer informatie?

Je bent altijd welkom voor een kop koffie

Zorgmed

De Ont-Moeting, Strijbosscheweg 51 te Handel (www.zorgmed.nl)

CAFETARIA
DE LINDE

O.-L.-Vrouwestraat 56 Handel Tel.nr.: 0492-789092

KANTERS
METAALBEWERKING
INFO@KANTERSMETAAL.NL

foodies
& ZO
proeven en proosten
www.foodiesenzo.nl

van Grinsven
• grondboringen en bronbemaling b.v.
• Wilbertoord
Wethouder Lindersstraat 130
5455 GN Wilbertoord

Nieuwbouw - Verbouw - Renovatie - Onderhoud - Afbouw
Aannemersbedrijf
& Timmerwerken
ROB SCHEPERS
Boekelseweg 23
5423 XA Handel
06-13405591
www.robschepers.nl

RM
RINIE MICHELS
SCHILDERWERKEN
Handelseweg 110 5423 SC Handel
06-12251342 | info@riniemichels.nl

FIETSLAND boekel

ALLES VOOR UW FIETS !

Electrofietsen - Mountainbikes - Racefietsen - Fietskleding

Fietsreparaties en Ophaalservice

FIETSLAND BOEKEL Buskensstraat 4 Tel. (0492) 32 49 04

WWW.FIETSLAND-BOEKEL.NL

TUI

Roland Kuipers
Mobiel Reisadviseur

TUI at Home
Landmeerseweg 10
5423 TA Handel
Tel. +31(0)6 12584496
roland.kuipers@tui.nl
www.tuiathome.nl/roland-kuipers

Benitons dierenpension

Gun uw huisdier ook een gezellige vakantie
ruime volières voor uw kat veel aandacht, ruime speelweiden
ruime kennels met vloerverwarming
een goede verzorging

Voor informatie: telefoon : 0492 - 32 41 54
e-mail : info@benitons.nl

Bezoek onze website www.benitons.nl

PEDICURE
BRIGITH
TEL. 06-42813156 HANDEL

AQUABEEK
SIERVISKWEKERIJ & VIJVERSPECIALIST
SIERVISKWEKERIJ
VIJVERAANLEG
VIJVERONDERHOUD
AQUARIUMINRICHTING
RUIM 2600 AQUARIA
MEER DAN 900 SOORTEN TROPISCHE VISSEN
ZIE OOK ONZE facebook PAGINA
EN BLIJF OP DE HOOGTE VAN ALLE LEUKE NIEUWTJES!
ST-MAGDALENAWEG 6
5423 XK HANDEL
NEDERLAND
0031(0)492-329817
info@aquabeek.com
WWW.AQUABEEK.COM

ALUBERG
aluminium bv
ALUBERG
ARUBA NV

aktiviteitenplek
de Heerevelden
Coaching met inzet van paarden
Terugkomen in je kracht met nieuwe energie en inspiratie
www.activiteitenplekdeheerevelden.nl

Auto
Service
Gemert
Weerijs 20 Gemert
Tel.: 0492 - 39 22 70
www.autoservicegemert.nl

SPAR

Spar Maas-Brouwers

Gemert

Sparonline. www.spar.nl/gemert

Wij bezorgen graag Uw boodschappen ook in Handel

Voor vragen bel even naar Paul of Adrie of een van de medewerkers, wij staan U graag te woord

0492-361266 of mail maasbrouwers@despar.info

DONKERS
PLAAGDIER BEHEERSING

Martien Donkers

Bestrijdings technicus & Adviseur

Elsendorpseweg 86
5424 SB Elsendorp

06-51314877

info@donkersplaagdierbeheersing.nl

www.donkersplaagdierbeheersing.nl
www.wespenservice.nl

Hotel Handelia

www.handelia.nl

pedicure
Désiré

Désiré Bouwmans
Oude Kluis 33 Handel
06 38534059

onlyyou
hairstyle

Heereveldseweg 71 | 5423 VM Handel
T 0492-347599 | www.onlyyouhairstyle.nl

Dinsdag: 8.30 – 21.00 u | Woensdag: 8.30 – 16.30 u
Donderdag: 8.30 – 18.00 u | Vrijdag: 8.30 – 18.00 u
Zaterdag: 8.30 – 12.30 u → **ALLEEN EVEN WEKEN**

Dierenkliniek
LANDHORST

Voor gezelschapsdieren, paarden, vissen en vogels
Consult op afspraak
o.a. voor (röntgenologische) keuringen, uitgebreid echo onderzoek, voortplantingsbegeleiding, entingen, castraties, koliek en andere spoedgevallen bij paarden
Verder natuurlijk ook voor entingen, castraties, sterilisaties enz. bij katten, honden, konijnen
Bel voor een afspraak of voor informatie: 0492-351140
Grote baan 9, 5445 PA Landhorst

Ondergoed, pyjama's, Sokken of zakdoeken nodig?

Wij bezorgen gratis bij jou persoonlijk thuis

Kijk op onze site www.sliponline.nl
Of bel naar 0492-324208

sliponline

Afhalen kan ook adres: Nijverheidsweg 12, Gemert

aktiviteitenplek
de Heerevelden

Dagbesteding en begeleiding voor (jong)volwassener
Heereveldseweg 74 | 5423 VM Handel | 06 22544918
www.activiteitenplekdeheerevelden.nl

André School
Tuiniers & Onderhoudsbedrijf

André School
Tuiniers & Onderhoudsbedrijf VOF
Boskant 91
5423 TT Handel
Tel:. 0492 - 32 37 66
Email: agjmschool@gmail.com

// sanidrome.nl/jans-beeke

- Inspirerende showroom
- Persoonlijk advies
- Creatief ontwerp
- Vakkundige installatie
- Één aanspreekpunt

sanidrôme
jans-beeke

Amer 12, Gemert | (0492) 32 32 50

de betere badkamer

Historische Grenspalenroute druk gelopen

Stichting Cultureel en Religieus Erfgoed Handel

Het was even schrikken na de opmerking in de vorige Handelse Courant dat een deel van het wandelpad van de grenspalenroute omgeploegd zou zijn. Maar het blijkt een misverstand te zijn; het betreffende stuk van het pad is wel geschaafd, maar ligt er verder prima bij.

Ook het gedeelte vanaf de Heereveldseweg naar de Heereveldsepaal is dankzij de maai-actie van Willem van den Broek weer goed toegankelijk. Het Fluitekruid stond er tot over kniehoogte en zeker bij een beetje dauw in de ochtend kon je het daar niet droog houden.

Rond Natuurcentrum De Specht kun je in deze tijd van het jaar altijd genieten van een geweldige bloemenpracht. Heel bijzonder als de fantastische orchideeën weer tevoorschijn komen.

De afgelopen weken maakten we ons ernstige zorgen over de droogte. Gelukkig zijn er inmiddels enkele buitjes gevallen en de resultaten zijn direct merkbaar.

Plotseling verschijnen de meest kleurige paddestoelen.
Ik wil niet echt zwammen over onze mooie wandelroute, maar er staan me toch prachtige exemplaren tussen.....

Stichting Erfgoed Handel.

Jeu de Boules Club Handel.

Afgelopen zondag zou het Eerste Open Handelse Jeu de Boules Kampioenschap plaatsvinden. Helaas waren we iets te optimistisch….
We hebben het niet gehaald. Maar wat in het vat zit verzuurd niet!
We zijn hard aan het werk met het oprichten van de club en het realiseren van mooie buiten- en binnenbanen bij de tennisclub.
We zullen onszelf presenteren tijdens Heel Handel Aan De Wandel op zondag 12 juni a.s.
Dus komt dat zien!

Heel Handel aan de Wandel !!

Op zondag 12 juni vindt de volgende editie van Heel Handel Aan De Wandel plaats. Na het succes van de vorige editie met voornamelijk positieve terugkoppeling, verwachten we weer vele wandelaars.

Deze keer is het de ideale mogelijkheid om kennis te maken met verschillende aspecten in de cultuur en het verenigingsleven van Handel door middel van onze nieuw uitgezette wandelroutes.
De drie uitgepijlde wandelroutes zijn 3, 6 en 9 km lang en komen ze langs verschillende punten waar ook leuke activiteiten worden georganiseerd.
De routes eindigen allen bij de Speelweide waar het weer gezellig vertoeven is na de gelopen route(s).
De echte fanatiekelingen kunnen proberen alle 3 de routes te lopen. De moeite waard in ieder geval.

Voor de minder valide vertrekken er op 3 verschillende tijdstippen een historische tocht door Handel middels de "Goede Moordenaar". Verschillende wetenswaardigheden worden dan weer verteld gedurende de tocht.
Later in de middag krijgen ook gezinnen en alle andere Handelse inwoners de mogelijkheid om deze tocht te beleven.
Dus.... twijfel niet en doe mee!!
Om enigszins inzicht te krijgen in het aantal deelnemers heeft de organisatie de voorkeur dat je jezelf op geeft via https://
www.goedbeziggemertbakel.nl/heel-handel-aan-de-wandel.
We krijgen dan een goed beeld hoeveel versnaperingen er geregeld moeten worden. Je kunt natuurlijk nog tot op de dag zelf beslissen of je mee gaat doen, maar een versnapering kunnen we dan niet garanderen

Tot zondag 12 juni !!

AQUABEEK

SIERVISKWEKERIJ & VIJVERSPECIALIST

Tweede Pinksterdag
GEOPEND
van 10.00-16.00 uur

25% korting
op vissen & voer*

WWW.AQUABEEK.COM

Kom gerust een kijkje nemen!

☎ 0031(0)492-329817
✉ info@aquabeek.com
📍 St-Magdalenaweg 6 5423 XK Handel

*alleen geldig op 06-06-2022 en geldt niet met andere kortingen of aanbiedingen

---

AQUABEEK
SIERVISKWEKERIJ & VIJVERSPECIALIST

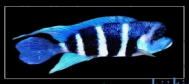

Kom gerust een kijkje nemen!

St. Magdalenaweg 6
5423 XK Handel
(gem. Gemert)

Tweede Pinksterdag
GEOPEND
van 10.00-16.00 uur

25 % KORTING OP VISSEN & VOER*

WWW.AQUABEEK.COM

☎ 0031(0)492-329817
✉ info@aquabeek.com

*alleen geldig op 06-06-2022 en geldt niet met andere kortingen of aanbiedingen

INTERNOS "A Way of Life"

Internos was voor mij, van ca.1980 tot 2004 gewoon "a way of life". Een geweldige club mensen waarbij niet alleen zingen de boventoon voerde, maar zeker ook de gezelligheid.

Daar was het spreekwoord "gezelligheid kent geen tijd" erg toepasselijk. Niets was ons te veel. Iedereen die ons uitnodigde kon op ons rekenen. Op maandagavond repeteerden we in het Kooike achter toenmalig gemeenschapshuis de Bron. Ikzelf ben geen ster in het zingen, maar verheugde me vaak vooral op de tijd na de repetitie, met de nodige drank en altijd bordjes met kaas en worst, gemaakt door eerst Kees Manders en daarna Hub van der Kleijn (beheerders in die tijd). Tot in de kleine uurtjes gingen we door, waar ik vaak de volgende dag op het werk nog last van had……. Al snel kwam ik in het bestuur en werd voorzitster, dat ik vele jaren gedaan heb. Ik heb de ledenlijst gedigitaliseerd en typte en kopieerde ook alle liedjes. Alles stond bij mij in het teken van Internos. Christ Hermkens, onze dirigent in die tijd, wilde op een gegeven moment graag een bassist. Niemand kregen we hiervoor. Toen ben ik het zelf maar gaan leren en heb het een paar jaar gedaan, totdat er een goede opvolger kwam. Het plotselinge overlijden van Christ was een heel verdrietige tijd. De dag na ons erg gezellige 1e jubileum, 5 jaar Internos, stierf hij. Gelukkig trad Jolanda meteen in vaders voetsporen. Ook het overlijden van Heinrich van Kreij in 1991 (de gezellige gangmaker) kwam keihard aan bij het koor…..

Dat waren de verdrietige dingen uit mijn tijd bij Internos.

Maar vooral de gezellige activiteiten zitten nog goed in mijn geheugen, want wat waren we een actief koor. Ik zal een opsomming maken, in willekeurige volgorde :

*Maandelijks bij H.Missen voor de muzikale omlijsting zorgen. Zeker de speciale missen zoals in de Meimaand, met het H.Vormsel, met Pasen (Jesus Christ Superstar) en met Kerstmis vond ik heerlijk om te doen. Maar ook zongen we desgevraagd op uitvaarten en bruiloften. Zeker de bruiloften van eigen leden. En als er in zo'n pril huwelijk een baby geboren werd, dan gingen we met het bestuur op kraamvisite en dat werd ook altijd erg laat…..

*Optredens in bejaardenhuizen was erg dankbaar om te doen. In het Rozenhof in Helmond, waar ik toen werkte, dachten ze dat Jan Minten een broer van mij was. Als we mekaar nu tegen komen is het nog altijd “ha, broertje” en “ha, zusje”.

*We sloegen geen enkele Bonte Avond over met telkens weer een leuk thema. Bij één Bonte Avond was bij mij een combinatie van griep/koorts en een paar Jägermeisters te veel van het goede; men heeft mij van het podium gelokt en naar huis gebracht……

*Kerstconcerten met de fanfare en een keer een optreden bij een kerstdiner voor officieren van het leger op een kazerne op de Veluwe. We werden in Handel opgehaald met een legerbus. Geweldige ervaring.

*Weekendjes weg. Het eerste weekend was er gelijk een om nooit te vergeten. We kregen een uitnodiging van de gemeente Antwerpen om op een zondag op te komen treden op een kiosk in de stad. Wij kozen voor de kiosk in de Zoo met gelijk gratis entree. Ik had een hotel gevonden op het plein voor de dierentuin. Dit was echter een heel smerig hotel; niemand wilde daar slapen. Roland en ik moesten ter plekke op zoek naar een hotel voor ruim 30 personen. Gelukkig vonden we er een in de buurt dat bereid was om ons op te vangen in kamers die leegstonden voor renovatie. Voor de rest gewoon heel veel lol gehad….. Dat smaakte naar meer en daarna gingen we jaarlijks een weekendje weg. In plaatselijke café’s pakte Hans Thijssens zijn gitaar en zong het hele café al snel uit volle borst mee. We hebben zelfs een weekend weg gehad in ons eigen Handel, op het voetbalveld aan de Peeldijk.

’s Middags een zeskamp en ’s avonds en de hele nacht genieten van gezellig samenzijn…….

Om geld te genereren voor onze apparatuur hebben we veel georganiseerd, zoals :

*Home-trainer avondvierdaagses. Heel veel werk, maar het bracht veel op in die tijd.
*Jongerenkoren festivals
*Zeskampen
*Talentenjachten

En toen kwamen de thema-avonden. De allereerste was Flower Power. De Bron werd mooi versierd en we reden met een oude auto met geluid en Flower Power verkleed door Handel.

Een andere thema-avond die ik me goed herinner was de Griezel-avond. Het publiek kwam via het Kooike binnen en moest door een soort spookhuis naar de zaal. Het podium was geweldig aangekleed en leek op het kerkhof van het spookhuis in de Efteling.

Daarna volgde het thema Space, Horror, Movies, koningsnachten, Fuif en nog veel meer….

We maakten er altijd heel veel werk van om alles zo mooi mogelijk aan te kleden. We hadden destijds met Marco Gerrits (is ons helaas ook ontvallen) en John Donkers geweldige ontwerpers….

Tussentijds ben ik nog even gestopt als voorzitster en werd ik gebombardeerd tot Ere-Voorzitster. Al snel was ik toch weer terug…..

Rondom het vele werk, maakten we er altijd een feestje van…. Kortom het was gewoon een geweldige club mensen, waar ik me altijd met ontzettend veel plezier voor ingezet heb. Dat getuige ook wel de vele foto's die ik vaak zelf maakte en in speciale Internos-mappen verzamelde. Het was voor mij in die tijd echt "A way of life"……

Internos proficiat met het zoveelste jubileum, vier het maar goed en blijf nog lang door gaan.

Dus zorg dat je er bij bent, Repeat the Beat , 13,14 en 15 oktober 2022

Kaartjes te verkrijgen via de website www.muziekgroepinternos.nl en bij TUI at Home Roland Kuipers,
Landmeerseweg 10 te Handel , 0612584496

Jacobien Donkers

Loterij De Zonnebloem.

Begin juni komen vrijwilligers van De Zonnebloem bij u langs voor het verkopen van loten. Met de opbrengst worden regelmatig leuke activiteiten georganiseerd voor zieken en gehandicapten. Mede dank zij de inzet van veel vrijwilligers en giften kunnen we deze mensen een leuke dag of zelfs een fijne vakantie bezorgen. Ook in onze gemeente worden veel activiteiten gehouden. Dit is alleen mogelijk wanneer er voldoende financiële middelen zijn. Wij bevelen deze actie dan ook van harte aan. De deelnemers aan onze activiteiten zullen u dankbaar zijn. De loten kosten € 2,00 per stuk.

Nieuws uit Handel in de jaren 1920 - 1930

Berichtjes uit de Zuid-Willemsvaart

Verzameling Piet Hubers

GEMERT 17 Maart 1926

Raadsvergadering te Gemert, Op Dinsdag 16 Maart, des n.m. 2 uur.
Voorzitter: F. K. Buskens Secretaris: C. H. F. Schafrat.
7. Adres van A. Bouw-Van Dijk e.a., neringdoenden te Handel, om aan den tijdelijken rector der Kapel van Handel machtiging te verleenen om te beschikken over het kapelplein voor het doen plaatsen van kramen.
De Voorzitter stelt voor, om aan den tijdelijken Rector van Handel schriftelijke machtiging tot wederopzegging te verleenen,
wat door den Raad wordt goedgekeurd.
8. Verzoek van het Hoofd der school Peel om aan hem terrein nabij de school af te staan voor het bouwen van eene woning.
B. en W. stellen voor een gedeelte van 15 M. langs de Noordzijde over de geheele lengte af te staan voor f 25.—.
Het lid v. Eupen heeft een ander voorstel, nl. het hoofd der school *f* 150.— te geven en hem dan het terrein van den heer Lambrechts, dat deze waarschijnlijk voor *f* 200.— zal afstaan, te laten koopen gelegen langs den Provincialen weg. Over deze kwestie ontstaat nog een vrij
lange discussie waaraan tenslotte de Voorzifter een einde maakt met het voorstel requestant *f* 150.— aan te bieden voor aankoop van het perceel van den heer Lambrechts met de verplichting deze 6o m terug te betalen indien het huis geen onderwijzerswoning blijft. Wordt aldus besloten.
9. Verzoek van Herm. van der Asdonk te Gemert om te bevorderen dat aan hem Rijkssteun worde verleend voor het stichten van eene boerderij in de Peel. Met dit punt wordt tevens behandeld punt
10. Eenzelfde verzoek alsvoor van J. van der Putten te Vlierden.
B. en W. stellen voor hierover gunstig te beschikken. De Voorzitter: Wat zeggen de heeren ervan? Het lid Corstens kan er zich mee vereenigen. Het Rijk geeft voorschot aan de gemeente en de. gemeente is verantwoordelijk. Het lid Slits wil voorzichtig zijn en wijst op een soort gelijk geval in Boekel. Wordt vervolgens toegewezen.

Handels Volk

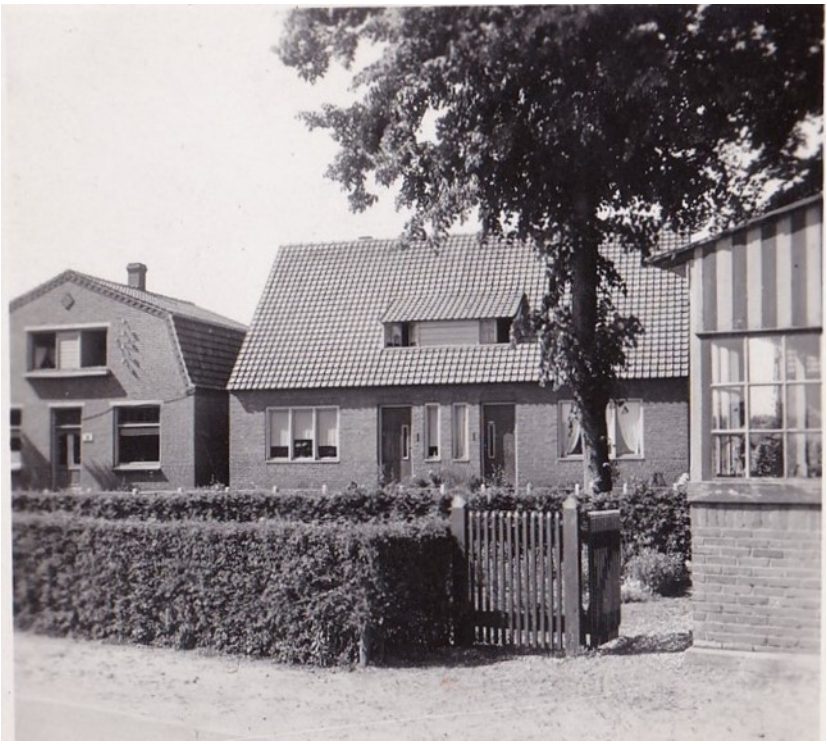

Pastoor Castelijnsstraat / Rector Coppensstraat (1938)

In de vorige Handelse Courant werd de familie Willy Engbrocks beschreven. Die woonde in wat tegenwoordig de Rector Coppensstraat nr 10 is. Dat is het rechter deel van de dubbele woning op de foto. Dat huis werd in 1937 gebouwd, evenals het huis ernaast, met de franse kap. Daar woonde Jan Ponjé, toen nog met zijn ouders Wim Ponjé en Hanneke Janssen-Bouwmeester. Jan was de jongste zoon van dat grote gezin Ponjé. Jan startte hier met zijn bouwbedrijf. In die jaren werkte hij nog samen met – buurman – Driekske Kuipers. Op de voorgrond is nog net de veranda te zien van het café van Kee van Schipstal; of tante Kee zoals de kinderen Engbrocks haar noemden....

Witte wa ze zegge?

- Dat er bij VV Handel 2 teams kampioen zijn geworden : Handel 3 en de Dames
- Dat het de dames zonder VV Elsendorp niet gelukt was.
- Dat Bram van de Pas niet meer white wat blauw is. Kampioenshirts van Handel 3 zijn wit omdat ze betaald zijn via een Engelse site.
- Dat Karel van den /Heuvel op 23 mei 90 jaar is geworden en Aggie van Krey 24 mei 89 jaar. Gefeliciteerd beiden.
- Dat de natuur op de Verreheide zo mooi is met ezels, koeien, paarden, ganzen, geiten enz dat wandelaars en fietsers dan ook rustig de tijd voor nemen om dit moois in alle rust te bekijken door te gaan picknicken in een wei.
- Dat de laatste editie van deze krant van dit jaargang uit komt op 12 juli. Dus voor de zomer nog maar 3 krantjes.
- Dat de eerst van jaargang 38 dan weer uit komt op 30 augustus.
- Dat de Kleine Kern een hele mooie show heeft neergezet met de vier optredens van Aladdin en de wonderlamp.
- Dat er afgelopen stevige buien zijn gevallen waar de natuur heel blij mee is.
- Dat alle weekenden weer goed vol gepland zijn. Op 12 juni staan er 3 dingen tegelijk op de dorpsagenda.

Uit ons dialect:

Mak ‘n bietje vort

‘t is zo dalik

Schiet een beetje op, de dag is zo voorbij.

Verloskundigen van Boekel:

Lenneke van Lee
Yvonne Kolkman
Jill van Oudheusden
Caitlin Struikenkamp

06-23885733
Statenweg 17 Boekel

www.verloskundigenpraktijkcarus.nl

Fam. Versantvoort
Vakantiehuizen-b&b

Gagelweg 4, 5423 VR Handel, Tel. 0492-321464
www.vakantiehuisinbrabant.nl

isolatie.com

Komt voor elkaar!

DAK-, SPOUWMUUR- EN VLOERISOLATIE

- Deskundig advies
- Vrijblijvende offerte op maat
- Volledige isolatie in één dag
- Collectiviteitsprijzen in uw gemeente

9,1

Gecertificeerd door SKG-IKOB Certificaten

VENIN

0492 - 36 47 83 | info@isolatie.com | www.isolatie.com

MKG

KOERIERS

T +31 (0)881131234 - F +31 (0)492352169 - info@mkgkoeriers.nl - **www.mkgkoeriers.nl**